

DÉPRESSION et SYMPTÔMES DÉPRESSIFS chez le sujet âgé

Repérage, démarche diagnostique,
identification des signes d'alerte
et stratégie de prise en charge.

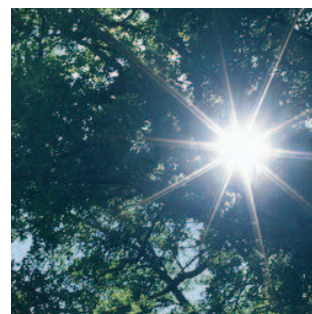
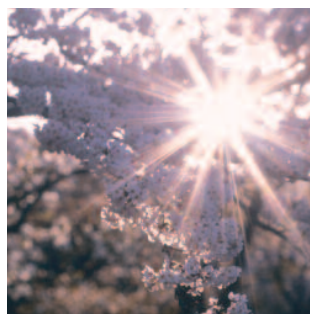
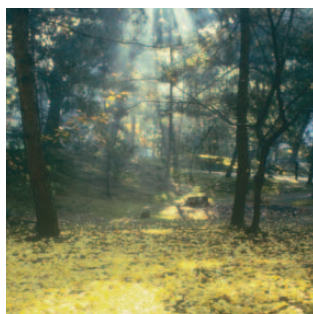

MINI GDS

En l'absence de détérioration cognitive sérieuse,
la **mini GDS** est un très bon outil de repérage.

DÉPRESSION
et SYMPTÔMES DÉPRESSIFS
chez le sujet âgé



PATIENT :

Nom : _____ Prénom : _____ Sexe : _____ Âge : _____

Date : _____ Cotateur : _____ Service : _____

MINI GDS*

Poser les questions au patient en lui précisant que, pour répondre, il doit se resituer dans le temps qui précède, au mieux une semaine, et non pas dans la vie passée ou dans l'instant présent.

- | | | | |
|----------|---|------------------------------|------------------------------|
| 1 | Vous sentez-vous découragé(e) et triste ? | Oui <input type="checkbox"/> | Non <input type="checkbox"/> |
| 2 | Avez-vous le sentiment que votre vie est vide ? | Oui <input type="checkbox"/> | Non <input type="checkbox"/> |
| 3 | Êtes-vous heureux(se) la plupart du temps ? | Oui <input type="checkbox"/> | Non <input type="checkbox"/> |
| 4 | Avez-vous l'impression que votre situation est désespérée ? | Oui <input type="checkbox"/> | Non <input type="checkbox"/> |

COTATION :

Question 1	oui : 1	non : 0
Question 2	oui : 1	non : 0
Question 3	oui : 0	non : 1
Question 4	oui : 1	non : 0

SCORE :

- Si le score est supérieur ou égal à 1 : forte probabilité de dépression.
- Si le score est égal à 0 : forte probabilité d'absence de dépression.

* Clément JP, Nassif RF, Léger JM, Marchan F.

Mise au point et contribution à la validation d'une version française brève de la Geriatric Depression Scale de Yesavage. Encephale 1997 ; 23 : 91-99.